Rif: 1149 | Appartamento | Ortigia

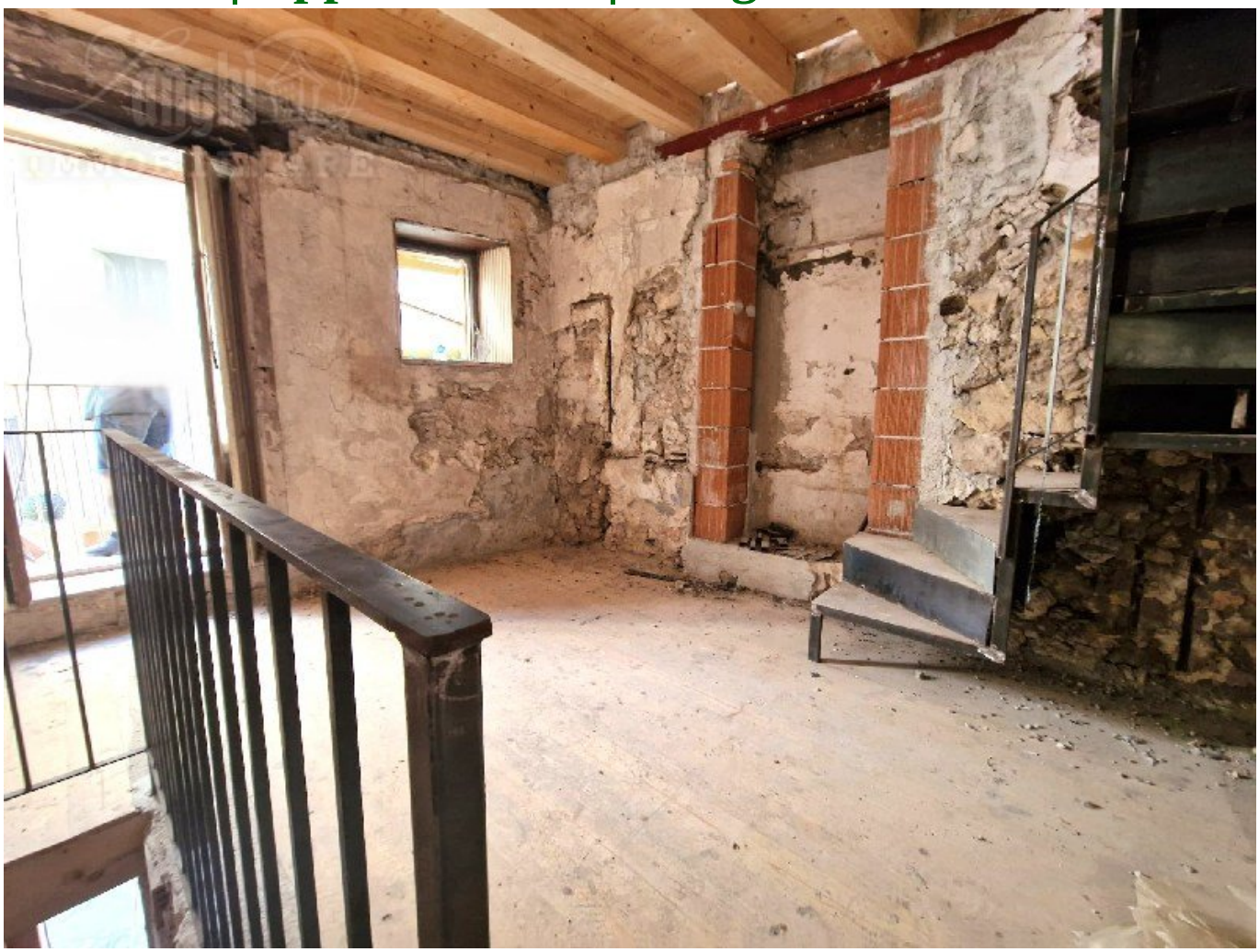

Vendita

Ortigia indipendente pentavani su due livelli con terrazza

Appartamento sito nel cuore di Ortigia a pochi metri da Piazza Archimede, adiacente al mercato storico dell'isola. L' immobile è disposto su due livelli; al piano primo composto da soggiorno, ampia camera con bagno, al piano secondo ampio salone, camera, cucina, bagno e terrazzino a livello. L' immobile è ideale sia come residenza e sia per attività ricettiva vista anche la posizione centrale,vicino ai diversi punti di interesse storico, archeologico ed alla sua vicinanza al mare ed al parcheggio.

- Piano: 1+2
- Vani: 4
- Superficie: 135 mq
- Classe: G

€ 230 000