Rif: 1110 | Appartamento | Alta

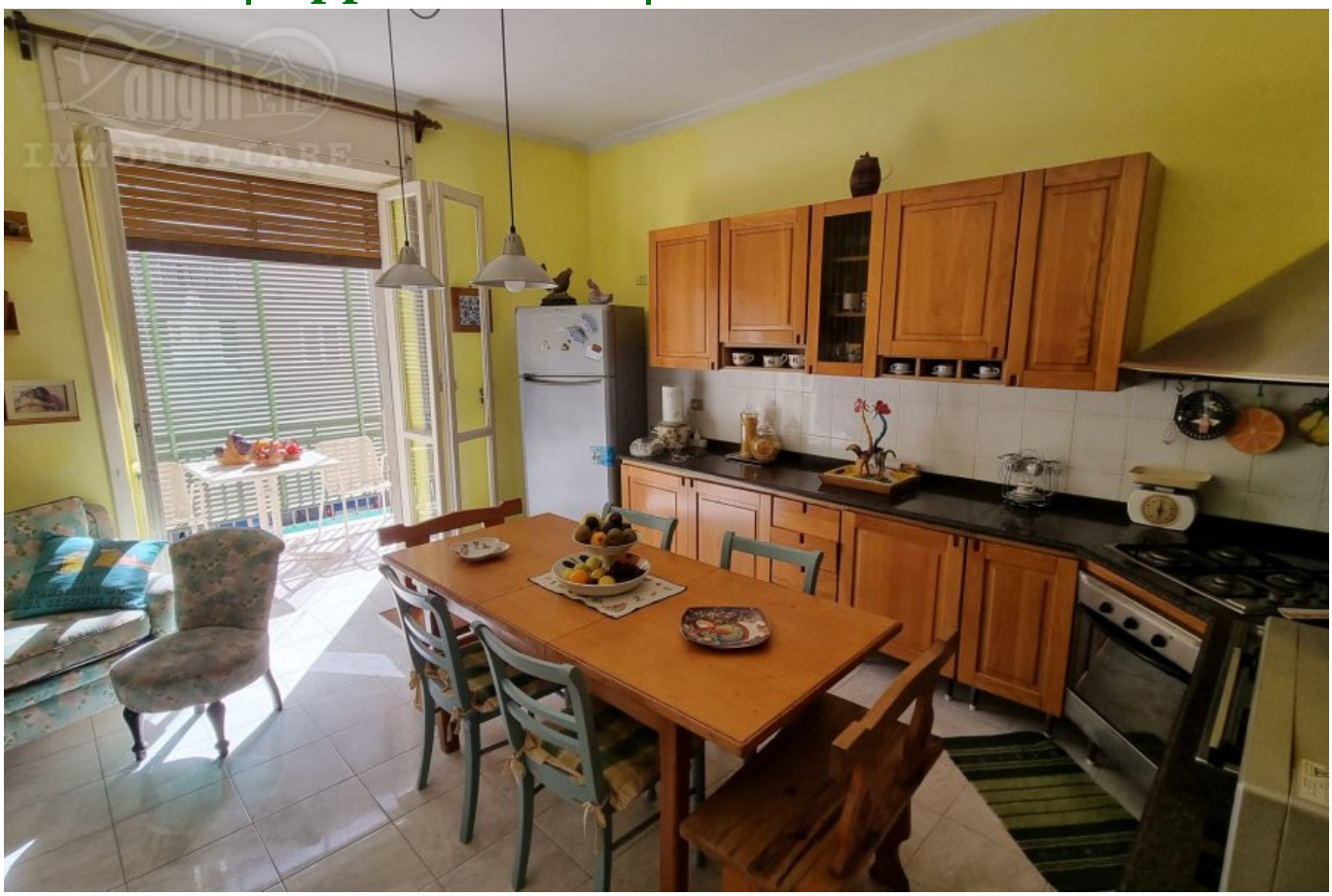

Vendita

Zona Zecchino trivani posto al piano primo con posto auto

Zecchino, primo piano con doppia esposizione, composto da ingresso, salone, camera matrimoniale, camera ragazzi, bagno, cucina soggiorno e lavanderia . Posto auto Buone condizioni.

- Piano: 1
- Vani: 3
- Superficie: 90 mq
- Classe: G

€ 75 000