Rif: 1072 | Appartamento | Ortigia

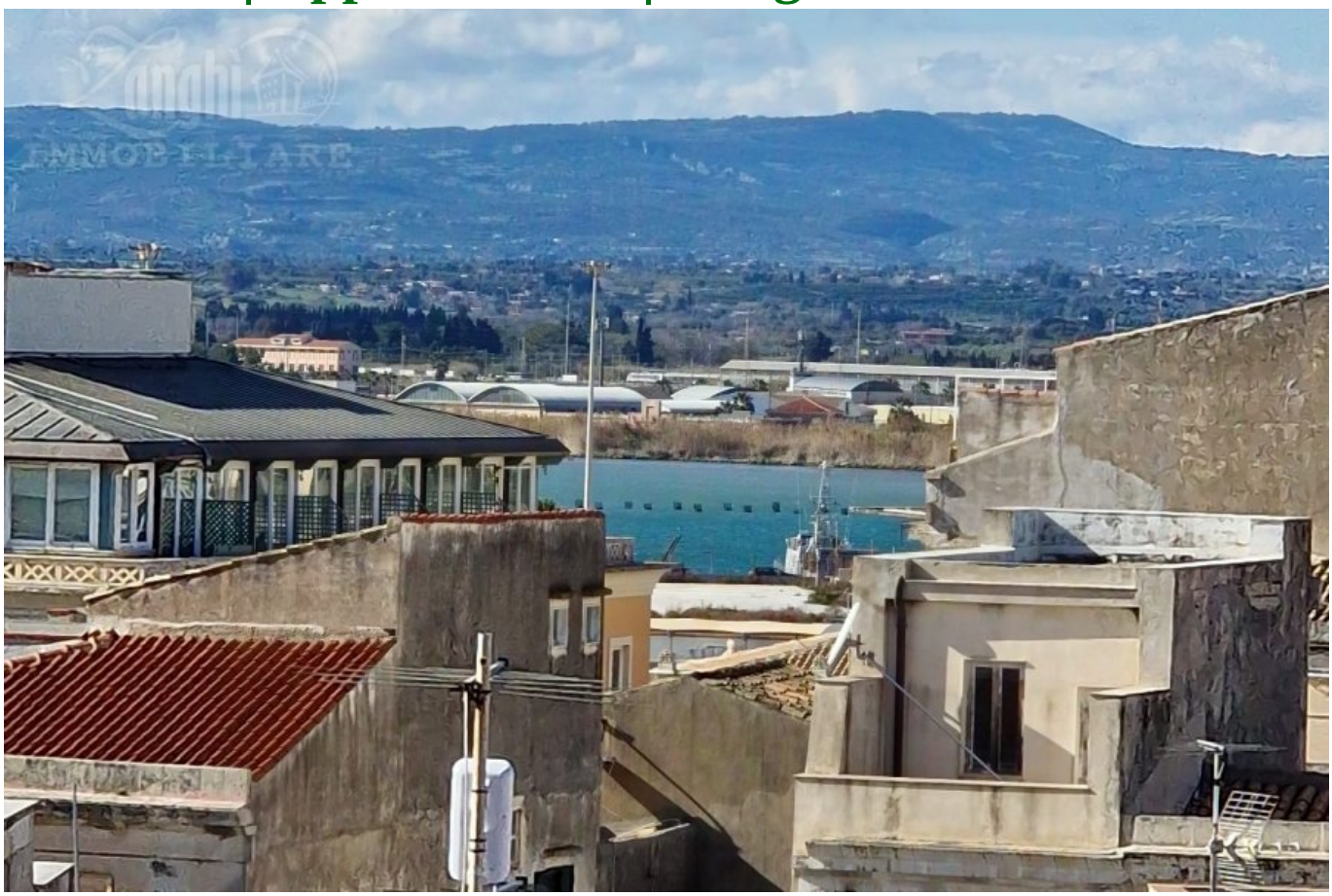

Vendita

Ortigia pentavani ristrutturato termoascensorato .

Ortigia pentavani inserito in ottimo contesto con prospetti rifatti nel 2022. L' immobile si presta ad un utilizzo di rappresentanza. Palazzo risalente ai primi 900, tripla esposizione. L'immobile composto da quattro camere con quattro bagni, salone, cucina abitabile, lavanderia e ripostglio. Dotato di riscaldamemto autonomo a metano, climatizzazione ed ascensore. L' immobile al momento locato per attività ricettiva con ottimo reddito mensile. Ristrutturazione conservativa nel 2020 con cementine primi 900 e pietra lavica nel corridoio ed in cucina, pietra di modica e pietra pece nei bagni. Si presta ad un utilizzo sia per uso residenziale familiare che per uso ricettivo. Panoramico, luminoso con scorcio mare. Ottimo investimento.

- Piano: 3
- Vani: 5
- Superficie: 190 mq
- Classe: G

€ 470 000